BENEFICIS DE LES FORESTS COMUNALS:

PRODUCTIUS

FUSTA:
Material per a la construcció, mobles...

LLENYA: Energia per a calor per a llars de foc, estufes i calderes: llenya, pèl lets, estella...

PASTURA:
Aliment bestiar extensiu: cavalls, vaques, ovelles, cabres...

PROTECTORS

BIODIVERSITAT:
Conservació d'hàbitats d'interès i d'espècies animals i vegetals

ESPAIS NATURALS:
Preservació d'ecosistemes d'alt valor natural i paisatgístic

QUALTIAT AMBIENTAL:
Garantia de qualitat dels cicles de l'aigua, aire, nutrients del sòl...

SOCIALS

LLEURE:
Espai per a activitats recreatives i esportives

PAISSATGE:
Configuració d'un entorn visual de qualitat

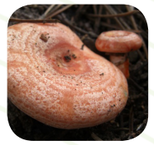

BOLETS/CACERA:
Recollida de bolets i activitat cinegètica equilibrada

Per a més informació:

www.lles.es

www.elfocat.cat

Amb el suport de:

Generalitat de Catalunya

Diputació Barcelona

Diputació de Girona

Diputació de Lleida

LES FOREST COMUNALS

DE LA ENTITAT MUNICIPAL DESCENTRALITZADA D'ARÀNSER

EMD ARÀNSER

ELFOCAT
ASSOCIACIÓ D'ENTITATS LOCALS PROPIETÀRIES FORESTALS A CATALUNYA

UN PATRIMONI DELS VEÏNS AL SERVEI DE TOTHOM

Les **FORESTS COMUNALS**, ara titularitat de les **ENTITATS LOCALS**, són un patrimoni dels veïns gestionat localment de fa segles i que ha perdurat fins ara. Antigament els seus usos principals eren per a pastura dels ramats, recollida de llenyes per escalfar les llars i per a obtenir aliments a partir de conreus esporàdics dels veïns; si bé els usos han anat canviant d'acord amb l'evolució de la societat.

Moltes forests comunals es varen intentar privatitzar a finals del segle XIX, però les de més valor forestal varen ser catalogades i protegides a través de les entitats locals.

Actualment és una forma de propietat SOCIAL, que permet una gestió sostenible amb la que obtenim nombrosos beneficis ambientals, socials i econòmics.

La EMD d'ARÀNSER gestiona aquestes forests d'acord amb el que estableix la Llei Forestal, amb el suport de la Generalitat de Catalunya a través dels Plans d'Ordenació de cada forest, redactats i executats pels enginyers forestals. Els electes locals, representants de la població del terme, vetllen per la seva conservació i manteniment, sabedors que es tracta de la principal infraestructura verda pertanyent al patrimoni públic local.

ARÀNSER està agrupada, junt amb moltes altres entitats locals, a l'Associació d'Entitats Locals Forestals de Catalunya (ELFOCAT) per tal de defensar els interessos de les forests comunals, divulgar els seus valors i promoure el seu desenvolupament sostenible.

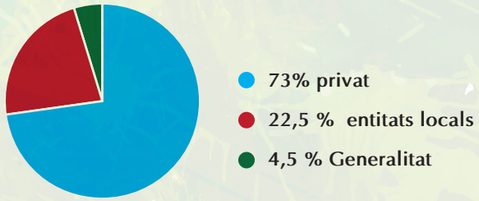

Gràfic de la distribució del tipus de propietat dels boscos a Catalunya

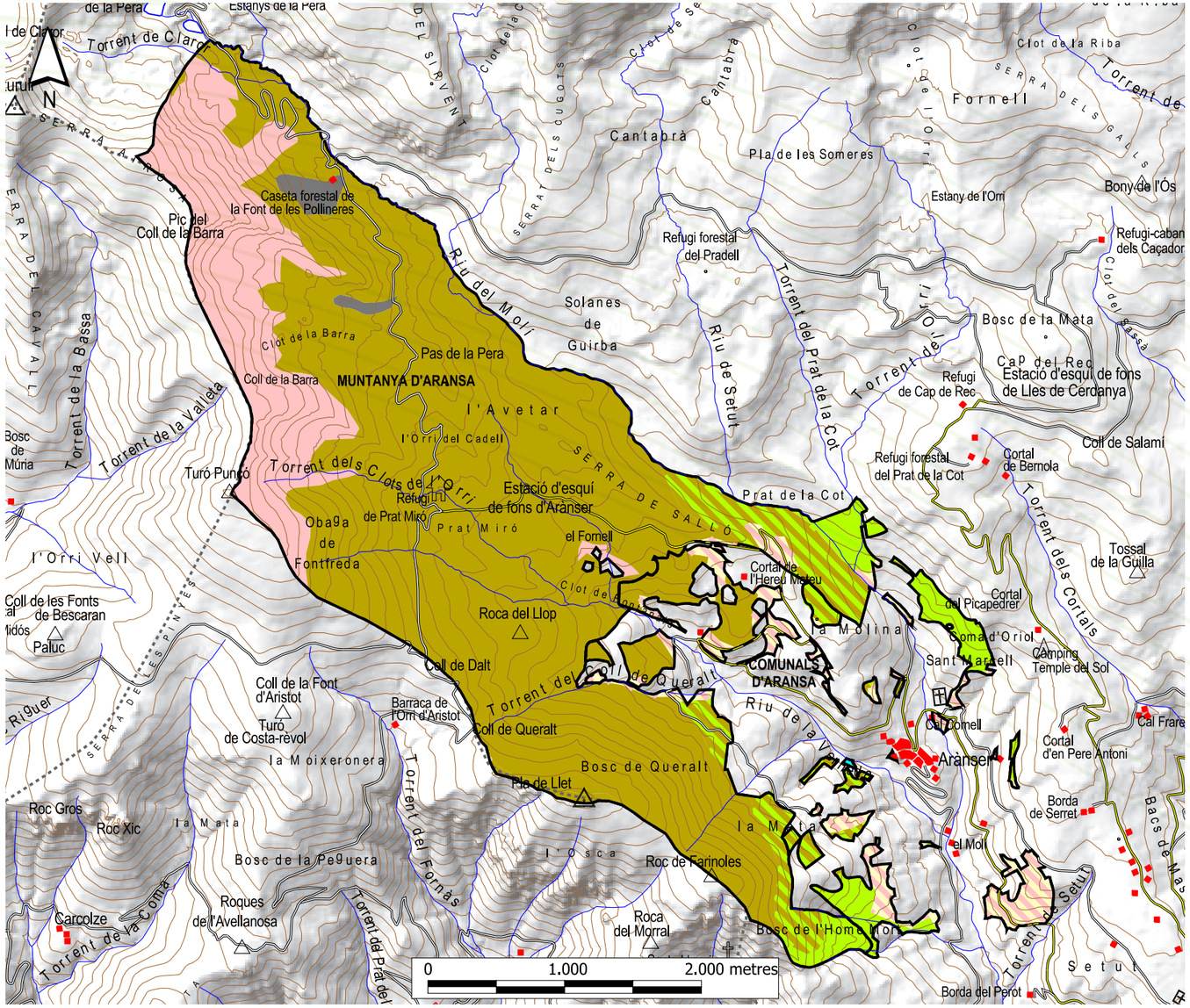

ENTITAT MUNICIPAL DESCENTRALITZADA D'ARÀNSER

(T.M. LLES DE CERDANYA- ALT URGELL)

FORESTS COMUNALS

Forest: (32) MUNTANYA D'ARANSA
Forest: COMUNALS D'ARANSA

CARTOGRAFIA

- Edificació
- Carretera
- Camí, pista forestal
- Hidrologia
- Línies elèctriques alta tensió
- Corba de nivell
- Límit de terme municipal

VEGETACIÓ

- Pi negre
- Pi roig
- Vegetació de ribera
- Prats i pastures
- Tarteres
- Conreus

SITUACIÓ DE LES FORESTS DINS EL MUNICIPI

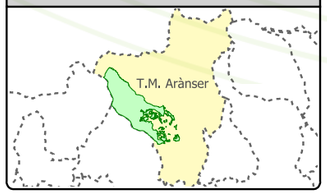

LES FORESTS COMUNALS D'ARÀNSER EN XIFRES:

Superfície TOTAL:	1310,85 ha
Superfície FORESTAL SENSE PASTURES:	1232,30 ha
Superfície PASTURES:	78,55 ha

ARBRES PRINCIPALS

PI NEGRE **90%**
(*Pinus sylvestris*)

PI ROIG **10%**
(*Pinus sylvestris*)

ESPAIS PROTEGITS INCLOSOS DINS LES FORESTS

Llocs d'importància comunitària (LIC):	597,95
Zones d'especial protecció de les aus (ZEPA):	597,95
Pla d'espais d'interès natural (PEIN):	597,95